

Manual para la inscripción de exámenes de regularización

Registro en línea



Educación
Secretaría de Educación Pública

UTP
DIRECCIÓN GENERAL DE UNIVERSIDADES
TECNOLÓGICAS Y POLITÉCNICAS

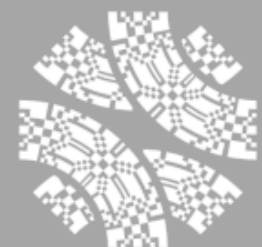

POTOSÍ
PARA LOS POTOSINOS
GOBIERNO DEL ESTADO 2021•2027

SEGE
SECRETARÍA DE EDUCACIÓN
DE GOBIERNO DEL ESTADO

Importante



Los horarios de los exámenes de Regularización se publicarán y la asignación de docente la realiza la coordinación de carrera.

Inscribe y **paga tu examen al menos un día antes de la aplicación** para que el examen pueda ser programado.

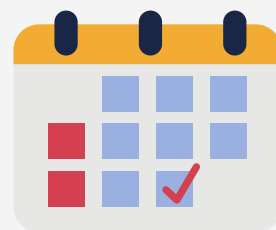

Verifica que no hayas presentado regularización para la misma materia en otro ciclo.



Verifica que no hayas excedido el número de exámenes a los que tienes derecho (tres exámenes del 1° al 4° semestre, dos en los semestres 5° y 6° y dos del 7° al 9° semestre)



Inscríbete del 16 al 18 de diciembre (al menos un día antes del examen).



Inscribe la materia tal como aparece en tu horario, evita cargos adicionales.



Si decides no presentar el examen toma en cuenta que el docente te asignará calificación de NP y el cargo no se eliminará a menos que des de baja la materia en el período señalado.

Inscripción en línea

✓ Consulta tu horario actual

Ingresa a **self-service** (Clases/Horario/Horario del alumno) y en el período selecciona **2024/20243S**

Horario Solicitudes de Per

Horario del Alumno

Opciones

Texto | Ficha

Periodo

2024/20243S

✓ Anota clave de materia y sección

250M/Clase/M09E - Matemáticas II
Créditos 8.00 Tipo Crédito General
Horario JUEVES 01:00 p. m. - 01:55 p. m.;
LUNES 01:00 p. m. - 01:55 p. m.;
MARTES 01:00 p. m. - 01:55 p. m.;
MIÉRCOLES 01:00 p. m. - 01:55 p. m.;
VIERNES 01:00 p. m. - 01:55 p. m.
Instructor(es) García , Claudio Alejandro

✓ Ingresa a Inscripciones

Después a Cursos Tradicionales, te indicará si está disponible la inscripción en línea



Cursos Tradicionales

Seleccione un Periodo Revise Horario Terminado Completado

Para comenzar el proceso de inscripción, seleccione un periodo de inscripción.

Periodo	Estatus
2024/20243S	Listo para inscripción.

✓ Ingresa a Inscripciones / Cursos Tradicionales

Self-service te indicará si está disponible la inscripción en línea para el ciclo **2024/20243S**

✓ Ingresa en búsqueda de sección

The screenshot shows the 'Inscripciones' (Enrollments) section of a university's self-service portal. The navigation bar includes 'Inicio', 'Inscripciones', 'Clases', 'Finanzas', 'Calificaciones', 'Buscar', 'Mi Perfil', and 'Consentimientos y Reportes'. Below this, there are sub-menus for 'Cursos Tradicionales', 'Educación Continua', 'Plan Académico', and '¿Qué pasa si?'. A sidebar on the left lists 'Enlaces' (Links) with options for 'Búsqueda de Sección', 'Plan Académico', and 'Ver Horario'. The main content area is titled 'Cursos Tradicionales' and features a progress bar with four steps: 'Seleccione un Periodo' (selected), 'Revise Horario', 'Terminado', and 'Completado'. Below the progress bar, a message states: 'Para comenzar el proceso de inscripción, seleccione un periodo de inscripción.' A table below shows the enrollment period '2024/20243S' with a status of 'Listo para inscripción.' A hand cursor icon points to the 'Búsqueda de Sección' link in the sidebar.

Periodo	Estatus
2024/20243S	Listo para inscripción.

✓ Cursos disponibles

Self-service te mostrará todos los cursos disponibles, para filtrarlo selecciona **Departamento** y la carrera a la que pertenece el curso y da clic.

Búsqueda de Sección

Encontró 36 resultado(s) de Palabra(s) Clave = 'Matemáticas II' y Tipo d

Departamento	Nivel de Clase	Fecha
ISTI 2001		
ITEM 2002		
ITI 2001		
ITMA 2005	Matemáticas II	23/01/2023 - 11/07/2023
LAG 2001	Clase/S09A	
LMKT 2001		

✓ Ingresa a Inscripciones

Una vez aplicado el filtro te mostrará todos los grupos de esa materia, selecciona **Matemáticas II 250C/Clase/M09E** y luego da clic en Agregar

JUEVES 12:00 p. - 12:55 p. m.;
1 de 26
Universidad
Politécnica de San
Luis Potosí,

Agregar



✓ Agregar al carrito

Así queda agregada al **carrito** (Cart) para proceder con la inscripción da clic en continuar



Agregar Curso ▶ Ocultar

Se agregó el curso 250M/Clase/M09E a su carrito de compras para el período 2024/20243S /Regularización

Ver Carrito

Continuar con la Inscripción



✓ Confirmar la inscripción

Actualizará la página para revisar horario, **no selecciones nada**, solo ve hasta el final de la página y da clic en siguiente:

Anterior

Siguiente



Anterior

Siguiente

✓ Aceptar la inscripción

Te enviará nuevamente a la página de **cursos tradicionales** y al final de la página encontrarás otra vez los dos botones, da clic en siguiente:

Fin del proceso

01 Termina

Cuando te envía el mensaje: ¡Enhorabuena!

Cursos Tradicionales - 2024/20243S



¡Enhorabuena! Completó su Inscripción para: 2024/20243S

02 Verifica la materia en tu horario

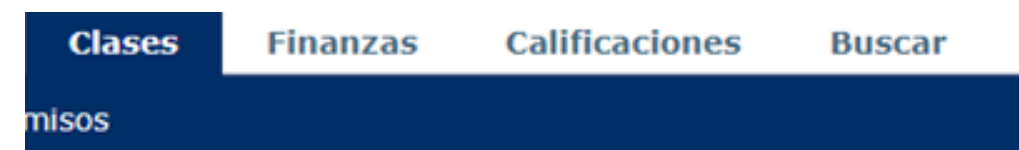

Horario del Alumno

Tradicional **2024/20243S/Regularización**

Cursos Inscritos

250M/Clase/M09E - Matemáticas II

Créditos 8.00 Tipo Crédito General



Para descargar la ficha de pago del examen:

Inicio Inscripciones Clases **Finanzas** Calificaciones Buscar Mi Perfil Consentimientos y Reportes

Saldo Estado de Cuenta Ayuda Financiera Acuerdos

Opciones

Periodo: 2024/20243S/REGU

Ver:

- Detalles por Cargo/Abono
- Detalles por Tipo de Resumen
- Resumen de Saldo

Cambiar

Saldo

Enseguida se muestra el Historial de su Cuenta para el **Periodo** seleccionado.

2020/20203S/Regulariza

Cargos

Fecha	Periodo	Tipo	Descripción	Fecha Límite	Multa Estimada	Monto	Referencia
12/01/2021	2024/20243S/REGU	Cargo	611P - Examen de Regu	14/01/2021		\$ 290.00	Ficha de pago

Total de Cargos: \$235.00

Abonos

No existen abonos para el periodo seleccionado.

- Ingresa a la pestaña de **Finanzas** y da clic en **Saldo**
- Selecciona el **Periodo**: 2024/20241S/Regulariza y en Ver selecciona Detalle por Cargo/Abono
- Da clic en **Cambiar**
- Da clic en **Ficha de Pago** para descargar la ficha a pagar

290 pesos por examen

FICHA DE DEPÓSITO

UNIVERSIDAD POLITÉCNICA DE SAN LUIS POTOSÍ

FECHA DE EXPEDICIÓN	NOMBRE DEL CUENTAHABIENTE UNIVERSIDAD POLITÉCNICA DE SAN LUIS POTOSÍ	MATRÍCULA
DEPOSITANTE	CONCEPTO DE PAGO 611P - Examen de Regu	PROGRAMA Ing. en Tecnologías de la Información
FECHA DE VENCIMIENTO	CARRERA Escolarizada	CONCEPTO 2024

CONVENIO	REFERENCIA
BANCOMER 877506	0120201S0014022841
BANAMEX 7011-5370861	011S0014022862
SANTANDER 5399	0120201S0014022841

TOTAL A DEPOSITAR: \$ 270.00

• Para pagar en ventanilla bancaria, las referencias únicas; la referencia es personal e intransferible y la responsabilidad sobre su manejo es tuya, así que cuidala.

Para dudas sobre el pago
contacta a
finanzas@upslp.edu.mx