

Proceso de Inscripción de exámenes extraordinarios

Ciclo Escolar
2024-2025



Educación
Secretaría de Educación Pública



POTOSÍ
PARA LOS POTOSINOS
GOBIERNO DEL ESTADO 2021-2027

SEGE
SECRETARÍA DE EDUCACIÓN
DE GOBIERNO DEL ESTADO

Importante



Verifica que cuentas con los requisitos para aplicar y registrar exámenes extraordinarios

- ✓ Sin exceso de inasistencias
- ✓ Calificación menor a 7
- ✓ Inscribir examen del 6 al 12 de diciembre.
- ✓ **Selecciona la materia tal como aparece en tu horario para que sea válida tu calificación**

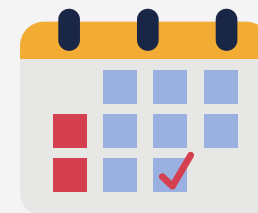
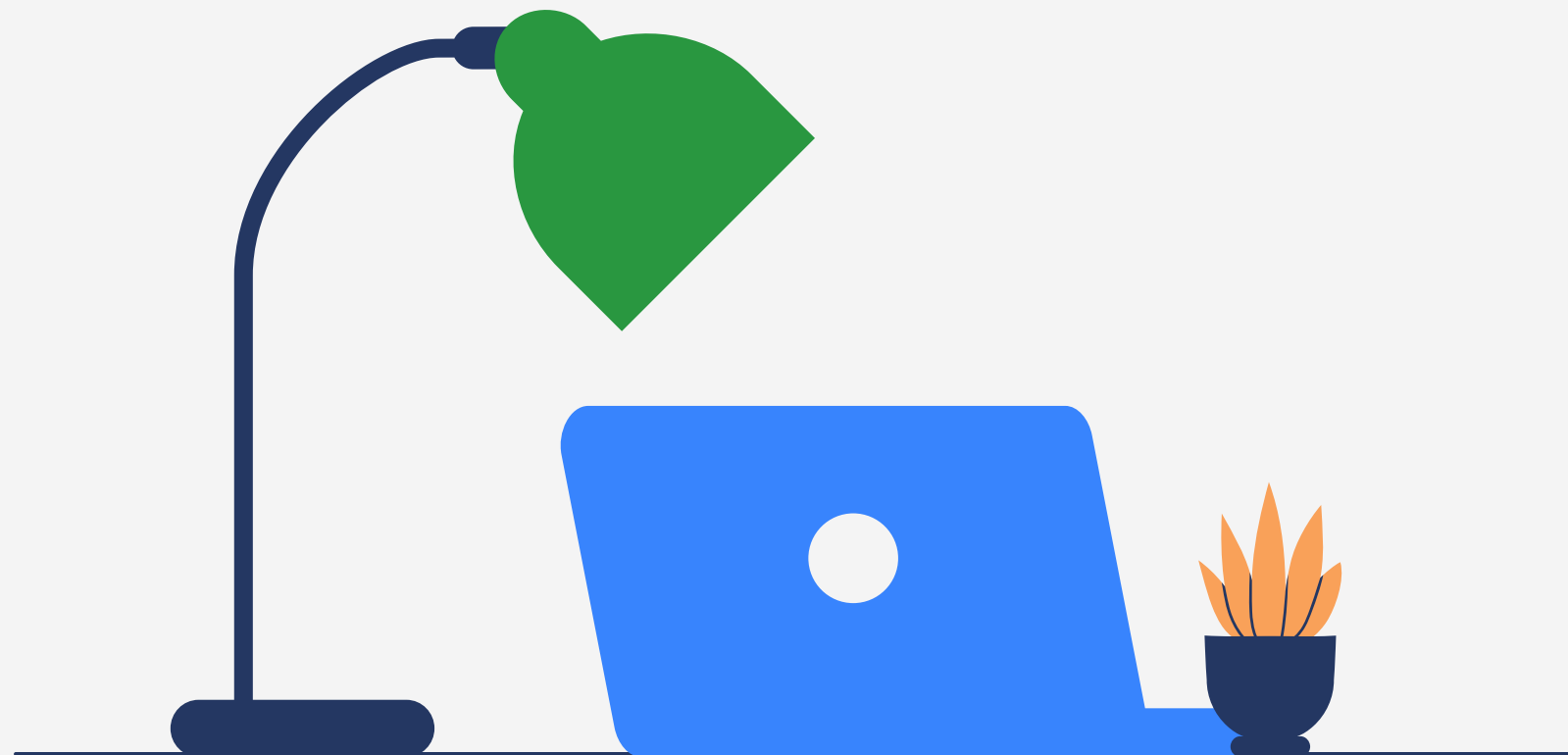

Las fechas y los horarios de los exámenes extraordinarios se revisarán directamente con el maestro asignado.

El examen extraordinario no tiene costo de aplicación.

Inscripción en línea

✓ Consulta tu horario actual

Ingresa a **self-service** (Clases/Horario/Horario del alumno) y en el período selecciona **2024/20243S**

Horario Solicitudes de Pe

Horario del Alumno

Opciones

Texto | Ficha

Periodo

2024/20243S

✓ Anota clave de materia y sección

Tradicional 2023/20233S/Agosto-Diciembre
Cursos Inscritos
110M/Clase/T04A - Matemáticas I
Créditos 8.00 Tipo Crédito General
Horario JUEVES 09:00 a. m. - 09:55 a. m.; UPSLP, Unida
LUNES 09:00 a. m. - 09:55 a. m.; UPSLP, Unida
MARTES 09:00 a. m. - 09:55 a. m.; UPSLP, Unid
MIÉRCOLES 09:00 a. m. - 09:55 a. m.; UPSLP, L
VIERNES 09:00 a. m. - 09:55 a. m.; UPSLP, Unid
Instructor(es) Berlanga, Edgar Oswaldo

✓ Ingresa a Inscripciones

Después a Cursos Tradicionales, te indicará si está disponible la inscripción en línea



Cursos Tradicionales

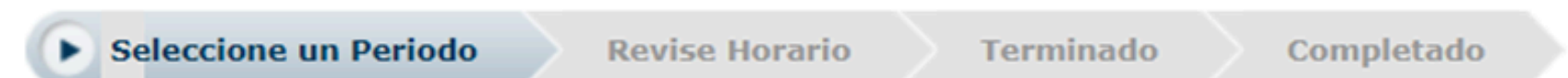

Para comenzar el proceso de inscripción, seleccione un periodo de inscripción.

Periodo	Estatus
2024/20243S	Listo para inscripción.

✓ Ingresa a Inscripciones / Cursos Tradicionales

Self-service te indicará si está disponible la inscripción en línea para el ciclo

2024/20243S/EXTRA

✓ Ingresa en búsqueda de sección

The screenshot shows the 'Inscripciones' (Enrollments) section of a university's self-service portal. The navigation bar includes 'Inicio', 'Inscripciones', 'Clases', 'Finanzas', 'Calificaciones', 'Buscar', 'Mi Perfil', and 'Consentimientos y Reportes'. Below this, there are sub-menus for 'Cursos Tradicionales', 'Educación Continua', 'Plan Académico', and '¿Qué pasa si?'. A sidebar on the left lists 'Enlaces' (Links) with options for 'Búsqueda de Sección', 'Plan Académico', and 'Ver Horario'. The main content area is titled 'Cursos Tradicionales' and features a progress bar with four steps: 'Seleccione un Periodo' (selected), 'Revise Horario', 'Terminado', and 'Completado'. Below the progress bar, a message states: 'Para comenzar el proceso de inscripción, seleccione un periodo de inscripción.' A table below shows the enrollment period '2024/20243S/EXTRA' with a status of 'Listo para inscripción.'

Periodo	Estatus
2024/20243S/EXTRA	Listo para inscripción.

✓ Cursos disponibles

Self-service te mostrará todos los cursos disponibles, para filtrarlo selecciona **Departamento** y la carrera a la que pertenece el curso y da clic.

Búsqueda de Sección

Encontró 36 resultado(s) de Palabra(s) Clave = 'Matemáticas II' y Tipo d

Departamento	Nivel de Clase	Fecha
ISTI 2001		
ITEM 2002		
ITI 2001		
ITMA 2005	Matemáticas II	23/01/2023 - 11/07/2023
LAG 2001	Clase/S09A	
LMKT 2001		

✓ Ingresa a Inscripciones

Una vez aplicado el filtro te mostrará todos los grupos de esa materia, selecciona **Matemáticas II 250C/Clase/M09E** y luego da clic en **Agregar**

JUEVES 12:00 p. - 12:55 p. m.;
1 de 26
Universidad
Politécnica de San
Luis Potosí,

Agregar



✓ Agregar al carrito

Así queda agregada al **carrito** (Cart) para proceder con la inscripción da clic en continuar



Agregar Curso ▶ Ocultar

Se agregó el curso 250M/Clase/M09E a su carrito de compras para el período **2024/20243S/Extraordinario**

Ver Carrito

Continuar con la Inscripción



✓ Confirmar la inscripción

Actualizará la página para revisar horario, **no selecciones nada**, solo ve hasta el final de la página y da clic en siguiente:

Anterior

Siguiente



Anterior

Siguiente

✓ Aceptar la inscripción

Te enviará nuevamente a la página de **cursos tradicionales** y al final de la página encontrarás otra vez los dos botones, da clic en siguiente:

Fin del proceso

01 Termina

Cuando te envía el mensaje: ¡Enhorabuena!

Cursos Tradicionales -2024/20243S/Extraordinario



¡Enhorabuena! Completó su Inscripción para: **2024/20243S/Extraordinario**

02 Verifica la materia en tu horario

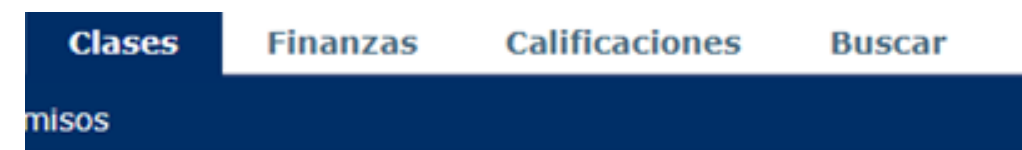

Horario del Alumno

Tradicional **2024/20243S/Extraordinario**

Cursos Inscritos

250M/Clase/M09E - Matemáticas II

Créditos 8.00 Tipo Crédito General

